

2018



# GRUPO FÉNIX

INGENIERIA • CONSTRUCCION



**Grupo FÉNIX, S.A.**

3ª. Calle 8-80 Zona 15, Colonia Trinidad.  
PBX: (502) 2218-4900 Fax: (502) 2460-7579

E-mail: [info@grupofenixsa.com.gt](mailto:info@grupofenixsa.com.gt)  
Guatemala, C.A. 01015

[www.grupofenixsa.com.gt](http://www.grupofenixsa.com.gt)





## CONTENIDO

1.	HISTORIA .....	3
2.	INFORMACIÓN GENERAL .....	4
3.	CONTRIBUCIÓN AL MEDIO AMBIENTE .....	5
4.	PRECALIFICACIONES .....	6
5.	SERVICIOS .....	12
6.	ÁREAS DE EJECUCIÓN .....	12
7.	PROYECTOS .....	13
7.1	PROYECTOS RESIDENCIALES .....	14
7.2	PROYECTOS CORPORATIVOS .....	20
7.3	PROYECTOS DE INTRODUCCIÓN DE AGUA POTABLE .....	29
7.4	PROYECTOS DE DRENAJES .....	41
7.5	PROYECTOS INSTITUCIONALES Y EDUCATIVOS .....	42
7.6	PROYECTOS DE INFRAESTRUCTURA VIAL .....	52
	.....	53
	.....	54
	.....	55
	.....	56
	.....	57
	.....	60
	.....	60
8.	LISTADO GENERAL DE OBRAS .....	68



## 2. HISTORIA

Grupo Fénix, es una empresa guatemalteca dedicada a la Construcción de Proyectos y a sus actividades relacionadas.

Grupo Fénix S.A., fue constituida el 1 de Octubre de 1,980, por su director y Actual Gerente.

Se cuenta con una experiencia de más de 36 años en diferentes ramas de la Ingeniería Civil. La empresa ha participado en proyectos en varios departamentos de Guatemala.

La experiencia acumulada, el recurso humano con el cual se cuenta y los recursos tecnológicos, nos califica para poder ejecutar exitosamente cualquier proyecto de construcción.





## 3. INFORMACIÓN GENERAL

<b>NOMBRE DE LA EMPRESA</b>	GRUPO FÉNIX, S.A.
<b>NOMBRE RAZÓN SOCIAL</b>	GRUPO FÉNIX, SOCIEDAD ANÓNIMA
<b>DIRECCIÓN</b>	3ª Calle 8-80 Zona 15 Colonia Trinidad
<b>TELEFONO</b>	PBX: (502) 2218-4900
<b>FAX</b>	(502) 2460-7579
<b>E MAIL</b>	info@grupofenixsa.com.gt
<b>CODIGO POSTAL</b>	01015
<b>FECHA DE CONSTITUCIÓN DE LA EMPRESA</b>	1 DE OCTUBRE DE 1980
<b>PATENTE DE COMERCIO DE EMPRESA</b>	REGISTRO No.34,313, FOLIO 498, LIBRO No.43, CATEGORÍA UNICA
<b>PATENTE DE COMERCIO DE SOCIEDAD</b>	REGISTRO No. 8,213 FOLIO 195, LIBRO No.45 DE SOCIEDADES
<b>CONSTANCIA DE INSCRIPCIÓN IVA</b>	No. 54452
<b>NUMERO DE NIT</b>	345640-4





# GRUPO FENIX

INGENIERIA • CONSTRUCCION

5

## 4. CONTRIBUCIÓN AL MEDIO AMBIENTE

### CERTIFICACIÓN

Miembro bronce activo, Guatemala Green Building Council (GGBC)





## 5. PRECALIFICACIONES

- **MINISTERIO DE COMUNICACIONES, TRANSPORTE Y OBRAS PÚBLICAS:**

226 GRUPO "R"

Grupo Fénix S.A. Cuenta desde el año 1,986 con el registro de precalificaciones ante el Ministerio de Comunicaciones, Infraestructura y Vivienda (**MICIVI**) para ejecutar proyectos superiores a los **Q.197,613,362.41** millones de quetzales.

CAPACIDAD ECONOMICA DISPONIBLE:

**Q.197,613,362.41**

### **ESPECIALIDADES TÉCNICAS:**

### **REGLONES EN SUS ESPECIALIDADES:**

- |  |  |
|--|--|
| 1) 1. EXCAVACIONES                               | 16) 21. ESTRUCTURAS METÁLICAS                                      |
| 2) 2. MOVIMIENTO DE TIERRAS                      | 17) 22. ESTRUCTURAS DE CONCRETO                                    |
| 3) 3. PUENTES                                    | 18) 23. PERFORACIONES  |
| 4) 4. ESTRUCTURA DE DRENAJE PARA OBRAS VIALES    | 19) 24.1 EDIFICIOS DE UN NIVEL                                     |
| 5) 5. TERRACERÍA                                 | 20) 24.2 EDIFICIOS DE DOS NIVELES                                  |
| 6) 6. PAVIMENTOS                                 | 21) 24.3 EDIFICIOS DE TRES NIVELES                                 |
| 7) 7. EDIFICIOS                                  | 22) 24.9 PLANTA PARA TRATAMIENTOS DE AGUAS                         |
| 8) 9. TUNELES                                    | 23) 24.12 ADOQUINADO   |
| 9) 11. ACUEDUCTOS                                | 24) 24.13 ALCANTARILLADOS Y DRENAJES RURALES                       |
| 10) 13. LÍNEAS DE TRANSMISIÓN ELÉCTRICA          | 25) 24.14 PAVIMENTO RIGIDO   |
| 11) 14. INSTALACIÓN DE MÁQUINAS                  | 26) 24.15 PAVIMENTO FLEXIBLE                                       |
| 12) 15. INSTALACIÓN DE COMUNICACIONES ELECTRICAS | 27) 24.18 PUENTES DE CONCRETO HASTA 15 MTS. DE LONGITUD            |
| 13) 18. OBRAS DE IRRIGACIÓN                      | 28) 24.19 PUENTES DE CONCRETO HASTA 20 MTS. DE LONGITUD            |
| 14) 19. ALCANTARILLADOS Y DRENAJES URBANOS       | 29) 24.22 PUENTES PEATONALES (PASARELAS) DE CONCRETO Y/O METALICAS |
| 15) 20. INSTALACIONES PARA AGUA POTABLE          |  |



- 30) 24.5 URBANIZACIONES
- 31) 24.23 ACUEDUCTOS RURALES
- 32) 24.24 PASOS DE AGUA
- 33) 24.28 INTRPDUCCIÓN DE AGUA POTABLE
- 34) 24.30 CAMINOS RURALES
- 35) 24.35 CONSTRUCCIÓN E INSTALACIONES HOSPITALARIAS
- 36) 24.39 ACOMETIDAS ELÉCTRICAS
- 37) 24.43 REPARACIÓN Y MANTENIMIENTO DE CARRETERAS
- 38) 24.50 CANCHAS POLIDEPORTIVAS
- 39) 24.60 SOLDADURAS EN GENERAL
- 40) 24.68 TUNELES COLECTORES
- 41) 24.70 MOVIMIENTO DE TIERRAS PARA PREPARACIÓN ÁREA DE CONSTRUCCIÓN
- 42) 24.71 REMODELACIÓN DE EDIFICIOS
- 43) 24.72 CENTROS RECREATIVOS
- 44) 24.79 MANTENIMIENTO Y REPARACIÓN DE PUENTES
- 45) 24.90 REP. Y MANTENIMIENTO DE CARRETERAS NO PAVIMENTADAS





# GRUPO FENIX

INGENIERIA • CONSTRUCCION

8

- **UNIVERSIDAD RAFAEL LANDIVAR**
- **UNIVERSIDAD DE SAN CARLOS DE GUATEMALA**
- **MINISTERIO DE COMUNICACIONES, INFRAESTRUCTURA Y VIVIENDA, REGISTRO DE PRECALIFICADOS DE OBRAS No. 226**

**El Registro de Precalificados de Obras del  
Ministerio de Comunicaciones, Infraestructura y Vivienda**

**CERTIFICA:**

Que en Resolución No. **04-2017** , de fecha **15/03/2017** , resuelve otorgar  
VIGENCIA PARA EL AÑO **2017** , a la Empresa:  
**GRUPO FENIX, S. A.**

Con Registro No. **226** , continuando en las mismas condiciones técnicas y  
financieras registradas.

Guatemala, **15 de marzo de 2017**

  
Eng. Cecil J. Martín Rivas E.  
Presidente de la  
Comisión Calificadora del  
Registro de Precalificados de Obras  
Ministerio de Comunicaciones,  
Infraestructura y Vivienda

**VIGENCIA VIGENTE HASTA: 31/12/2017**

SISTEMA DE CONTROL DE EQUIPMENTS DE EMPRESAS PRECALIFICADAS  
Diseño y desarrollo: Ingeciber Director Superior  
Ministerio de Comunicaciones, Infraestructura y Vivienda

**19465-00-0123-0123-15/03/2017-226-0456-345**

Página 1 de 1  
15/03/2017 11:08:51 a.m.  
Imprenta: igomez  
19465

El Registro de Precalificados del Ministerio de Comunicaciones, Infraestructura y Vivienda no prejuzga sobre el contenido ni validez de los documentos que forman parte del presente expediente, ni del original del que se reproducen y no convalida hechos o actos nulos o ilícitos. Artículo 1, 146 Código Civil.

3<sup>a</sup>. Calle 8-80 Zona 15, Colonia Trinidad.  
PBX: (502) 2218-4900 Fax: (502) 2460-7579  
E-mail: info@grupofenixsa.com.gt  
Guatemala, C.A. 01015 |





**GRUPO  
FENIX**

INGENIERIA • CONSTRUCCION

9

- **IGLESIA DE JESUCRISTO DE LOS SANTOS DE LOS ÚLTIMOS DÍAS**
- **CBC –PEPSI–**
- **SECRETARÍA CENTROAMERICANA DE INTEGRACIÓN ECONÓMICA –SIECA–**
- **MCDONALD´S DE GUATEMALA REGISTRO DE PROVEEDOR NÚMERO 104082**
- **DUKE ENERGY INTERNATIONAL REGISTRO DE PROVEEDOR NÚMERO ID 3173**
- **CORPORACIÓN MULTI INVERSIONES (EN PROCESO)**
- **INGENIO MAGDALENA**





## REPUBLICA DE GUATEMALA CENTRO AMERICA

### El Registro de Precalificados de Consultores

Por medio de la presente **CONSTANCIA DE PRECALIFICACION,**  
de conformidad con lo establecido en el artículo 17 del Acuerdo Constitutivo  
127-2010 de la Ley de Organizaciones del Estado.

**CERTIFICA QUE:**

**GRUPO FENIX, SOCIEDAD ANONIMA**

Con Domicilio en: 3<sup>ra</sup> Calle 8-80 Zona 15 Ciudad General Guzman, Guatemala.

Fue inscrito en el Registro de Consultores Precalificados, amparado con el Código: 2956, conforme lo establece el artículo 16 del Decreto 57-90, las Leyes Constitucionales del Estado, según el Acta Notarial de Declaración Jurada presentada por el interesado.

Esta certificación tiene vigencia al 31 de diciembre de 2011.

**NOTAS:**

1. La inscripción que aparece en presente constancia deberá ser renovada en relación con el momento que concluya el periodo de vigencia que se indica en esta Notaría, para lo cual se deberá solicitar al Comité de Evaluación de Precalificados inscritos en el Registro, conforme lo establece el artículo 16 del Decreto 57-90, según la Ley de Organización del Estado, para renovar el Registro de Precalificados de Consultores.
2. De acuerdo con el Artículo 17 del Reglamento al Decreto Constitutivo No. 29-90, sobre el Registro de Consultores Precalificados, el interesado deberá presentar una solicitud al Comité de Evaluación de Precalificados, dentro del periodo de vigencia de esta certificación, para solicitar la renovación de inscripción en el Registro de Precalificados de Consultores.

Guatemala, 29 de octubre de 2011.  
  
Registro de Consultores Precalificados  
Dirección de Regulación



## GRUPO FENIX, SOCIEDAD ANONIMA

2.001	Estudios agrológicos	11.935	
2.002	Estudios de física de suelos	11.934	Administración de Obras
2.003	Estudios geotécnicos	11.935	Obras de infraestructura
2.004	Uso de potencia de la tierra	12.002	Urbanismo
2.005	Ingeniería de suelos	12.004	Formulación de proyectos de arquitectura
2.010	Insumos agrícolas	12.005	Representación de proyectos de arquitectura
2.012	Fertilizantes	12.006	Diseño de proyectos arquitectónicos y urbanos
2.014	Agropecuaria	12.007	Construcción y supervisión de proyectos de arquitectura
2.048	Catavino	12.008	Administración de obras
2.042	Instrumentos de evaluación de impacto ambiental	12.011	Análisis y propuesta de tecnologías sostenibles relacionadas con la arquitectura
2.048	Ecología ambiental	12.020	Desarrollo urbano y rural
2.049	Evaluación ambiental social	12.028	Obras de infraestructura
2.050	Evaluación de impacto ambiental	12.033	Diseño arquitectónico
2.051	Monitoreo y seguimiento ambiental	12.040	Arquitectura
2.052	Auditoría ambiental	12.061	Inspección
3.001	Captación y distribución de aguas en zonas rurales	12.062	Estudios de urbanización
3.003	Abastecimiento de aguas para poblaciones urbanas	13.001	Regulación
3.004	Tratamiento de aguas para potabilización	13.002	Servicios municipales varios
3.010	Almacenamiento	13.003	Obras del suelo
3.011	Riesgos de tratamiento de aguas residuales		
10.001	Computación		
10.002	Selección de equipos de computación		
10.003	Programación		
10.004	Estudios generales de computación		
10.005	Sistemas de información		
10.006	Sistemas de procedimientos		
10.009	Diseño de procesos		
11.001	Obras y presupuestos		
11.002	Estudios de mecánica de suelos		
11.003	Inspección y control		
11.013	Diseño de puentes de metal		
11.018	Diseño de puentes de concreto reforzado y pretensado		
11.019	Diseño de puentes de concreto pretensado		
11.020	Diseño de puentes colgantes y puentes suspendidos		
11.021	Reparación, rehabilitación y refuerzo de puentes		
11.023	Obras con servicio		
11.026	Edificaciones orientadas a la vivienda (oficinas, hoteles)		
11.027	Estudios de urbanización		
11.028	Topografía		
11.034	Ingeniería de tránsito		
11.035	Supervisión de obras		
11.046	Evaluación de impacto ambiental		
11.047	Ingeniería civil		
	Construcción de Bvedas		

## 6. SERVICIOS

- Diseño
- Estudios de factibilidad
- Administración de proyectos
- Ejecución de proyectos.

## 7. ÁREAS DE EJECUCIÓN

Entre las principales actividades que se

Desarrollan están:

- Desarrollo de proyectos habitacionales
- Gestión Inmobiliaria
- Carreteras
- Puentes
- Infraestructura vial
- Movimientos de tierra
- Pasos a desnivel
- Edificios

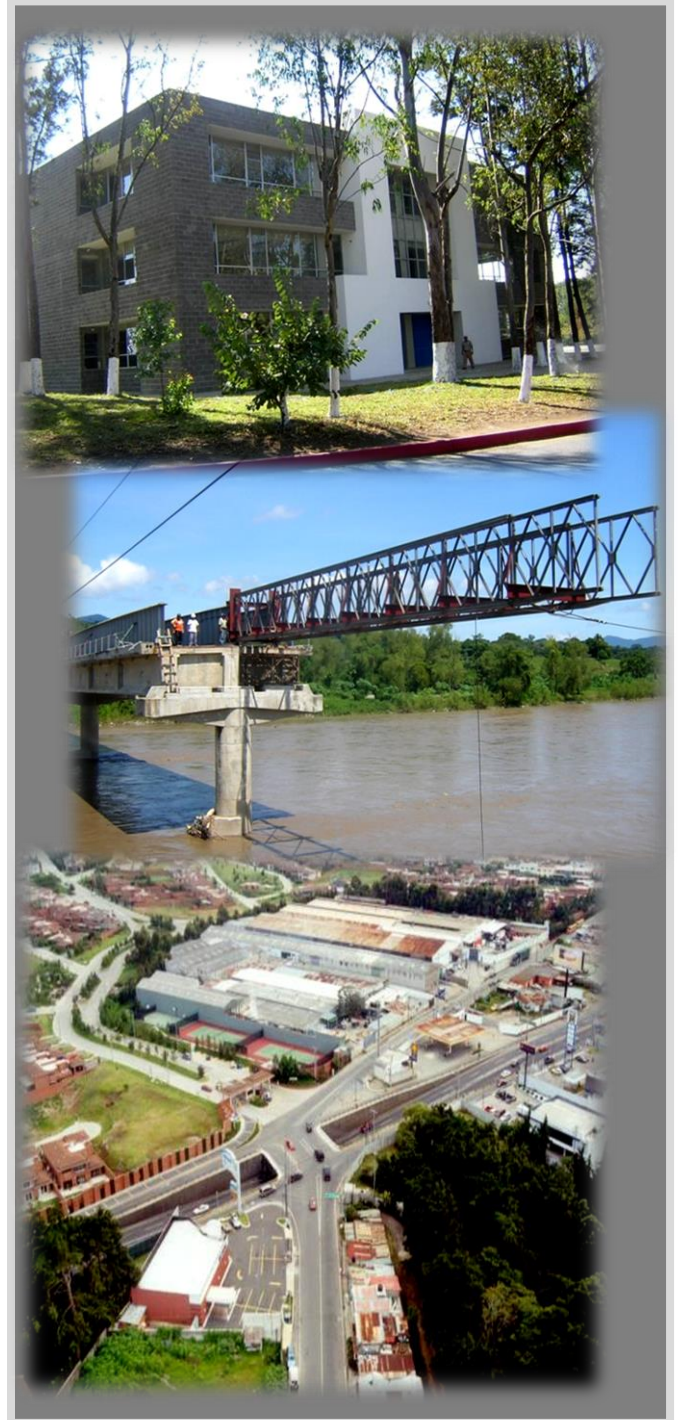



# GRUPO FENIX

INGENIERIA • CONSTRUCCION

13



## 8. PROYECTOS

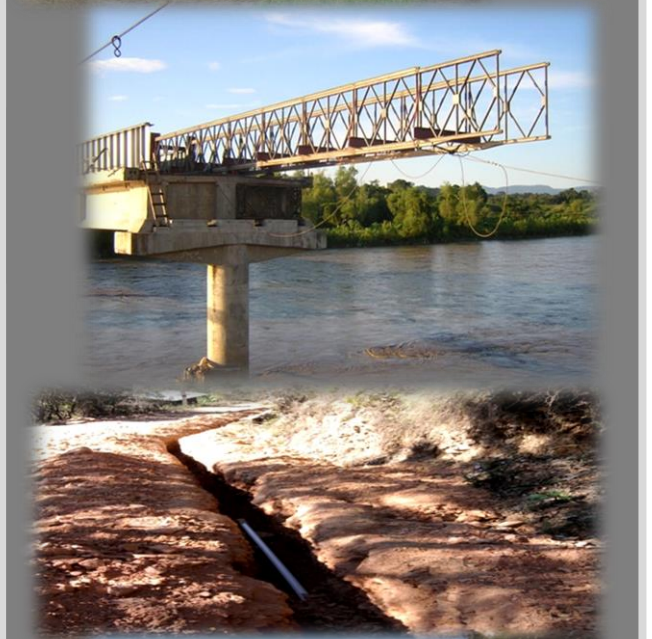

3<sup>ra</sup>. Calle 8-80 Zona 15, Colonia Trinidad.  
PBX: (502) 2218-4900 Fax: (502) 2460-7579  
E-mail: [info@grupofeniksa.com.gt](mailto:info@grupofeniksa.com.gt)  
Guatemala, C.A. 01015 |





## 8.1 PROYECTOS RESIDENCIALES



### Villas de Palos Altos I y II

11 Calle 18-77 Zona 7 de Mixco



Construcción de 44 viviendas de 210.00 M<sup>2</sup> de 2 niveles cada una.

Servicios:

- Consultoría
- Administración de proyecto
- Construcción



## Torre Quinze

Zona 15 Guatemala, C.A



Construcción de un edificio de apartamentos de 3 niveles y un nivel de parqueo

Servicios:

- Consultoría
- Administración de proyecto
- Planificación
- Construcción

Construcción 2017.



## EDIFICIO BELLARIA

K.m. 13 Antigua Carretera a El Salvador, Muxbal  
Guatemala, C.A



Construcción edificio de 3 niveles de estacionamiento y 7 niveles de  
Apartamentos, totalizando 32 unidades.

Servicios:

- Planificación
- Ejecución y Administración del proyecto

Construcción 2017.





## EDIFICIO "LOS ENCINOS" PALOS ALTOS SUITES

19 Avenida 14-00 zona 7, Mixco, Guatemala.

*Construcción de un edificio de Apartamentos de 7 niveles y un sótano. Área: 6,034 Mts<sup>2</sup>*

### Servicios:

- Consultoría
- Diseño y Planificación
- Administración de proyecto
- Construcción





EDIFICIO  
“LOS  
PINOS”  
PALOS ALTOS  
SUITES

19 Avenida 14-00  
zona 7, Mixco,  
Guatemala.

Construcción de un edificio de Apartamentos  
de 7 niveles y un sótano. Área: 6,034 Mts<sup>2</sup>

Servicios:

- Consultoría
- Diseño y Planificación
- Administración de proyecto
- Construcción





## ALTOS DE SAN LÁZARO

Construcción de 5 viviendas  
individuales de 400.00  
metros cuadrados cada una.

### Servicios:

- Consultoría
- Administración de proyecto
- Construcción

## 8.2 PROYECTOS CORPORATIVOS



### INSTITUTO TÉCNICO DE CAPACITACIÓN –INTECAP–

Construcción del octavo nivel.

Servicios:

- Diseño Estructural
- Consultoría
- Administración de proyecto
- Construcción

## INGENIO MAGDALENA

### Trabajos varios de Estructura de techo y muro. Cuarto de Máquinas y Calderas Departamento de Retalhuleu



#### Servicios:

- Consultoría
- Revisión de Diseños
- Construcción

## UMBRA

### Remodelación de Bodegas, Chocolates Best Zona 4, Mixco El Naranjo



#### Servicios:

- Consultoría
- Administración de proyecto
- Planificación
- Construcción

## UMBRA

### Remodelación de Oficinas, Edificio Crece



#### Servicios:

- Consultoría
- Construcción
- Administración de Proyecto

## BEST DE GUATEMALA, S.A. Remodelación de Oficinas Zona 8, El Naranjo



### Servicios:

- Construcción
- Administración de Proyecto
- Consultoría





## CBC-PEPSI

Remodelación de Garita de Acceso,  
Bancos, Recepción y Área de Comedor.  
Morales, Izabal



### Servicios:

- Construcción
- Administración de Proyecto
- Consultoría



## CBC-PEPSI

### Remodelación de Baños Operativos De planta La Mariposa



#### Servicios:

- Consultoría
- Administración de proyecto
- Planificación
- Construcción





## CBC-PEPSI

# Reparación Techo de Naves Industriales en Planta

### Servicios:

- Administración del Proyecto
- Construcción



## CBC-PEPSI

### Estacionamiento de Edificio Administrativo de Cabcorp



#### Servicios:

- Consultoría
- Administración de proyecto
- Planificación
- Construcción



## 8.3 PROYECTOS DE INTRODUCCIÓN DE AGUA POTABLE



### –EMPAGUA–

Boulevard Vista Hermosa,  
Zona 15, Guatemala.

Construcción de Tanque de Distribución en estación de Bombeo H-4, con capacidad para 10,000 metros cúbicos.

#### Servicios:

- Consultoría
- Administración de proyecto
- Construcción



## —EMPAGUA—

Boulevard Vista Hermosa,  
Zona 15, Guatemala.

Construcción de Tanque de Distribución en estación de Bombeo H-5, con capacidad para 1,000 metros cúbicos.

### Servicios:

- Consultoría
- Administración de proyecto
- Construcción



## —INFOM— UNIÓN EUROPEA

Aldea Chequenix, San Sebastián,  
Huehuetenango.

Construcción de Red de Agua Potable:

Línea de Conducción: 1,392 Mts.

Conexiones domiciliarias: 298 u.

Servicios:

- Consultoría
- Administración de proyecto
- Construcción

Línea de Distribución: 2,975 Mts

Tanque de Distribución: 80.00 y 20.00 Mts<sup>3</sup>





—INFOM—  
**UNIÓN EUROPEA**

Aldea El Quetzal, Barillas,  
Huehuetenango.

*Construcción de Red de Agua Potable:*

Línea de Conducción: 7,764 Mts.  
Tanque de Distribución: 50.00 Mts<sup>3</sup>

Línea de Distribución: 5,942 Mts.

Servicios:

- Consultoría
- Administración de proyecto
- Construcción







## —INFOM— UNIÓN EUROPEA

Aldea El Triunfo, Cuilco,  
Huehuetenango.

*Construcción de Red de Agua Potable:*

Línea de Conducción: 3,780 Mts.

Tanque de Distribución: 20.00 Mts<sup>3</sup>

Línea de Distribución: 2,835 Mts.

Servicios:

- Consultoría
- Administración de proyecto
- Construcción





**—INFOM—  
UNIÓN EUROPEA**  
Aldea Jolomcú, Barillas,  
Huehuetenango.

*Construcción de Red de Agua Potable:*

Línea de Conducción: 8,722 Mts.

Tanque de Distribución: 50.00 Mts<sup>3</sup>

Servicios:

- Consultoría
- Administración de proyecto
- Construcción

Línea de Distribución: 4,974 Mts.



—INFOM—  
**UNIÓN EUROPEA**  
Aldea Jovi, Cuilco, Huehuetenango

*Construcción de Red de Agua Potable:*

Pasos aéreos: 6 unidades de 92 mts c/u.  
Tanque de Distribución: 20.00 Mts<sup>3</sup>

Línea de Distribución: 5,010 Mts.

Servicios:

- Consultoría
- Administración de proyecto
- Construcción



–INFOM–  
**UNIÓN EUROPEA**  
Aldea Pueblo Nuevo, Cuilco,  
Huehuetenango.



Línea de Distribución: 9,462 Mts.  
Tanque de Distribución: 70.00 y 30.00 Mts<sup>3</sup>  
Servicios:

- Consultoría
- Administración de proyecto
- Construcción



# GRUPO FENIX

INGENIERIA • CONSTRUCCION

37



## —INFOM— UNIÓN EUROPEA

Caserío Yalanculutz I, San Sebastián  
Coatán, Huehuetenango.

### *Construcción de Red de Agua Potable:*

Línea de Conducción: 2,630 Mts.

Línea de Distribución: 10,704 Mts.

Tanque de Distribución: 2 unidades de 30.00 Mts<sup>3</sup> c/u.

### Servicios:

- Consultoría
- Administración de proyecto
- Construcción



—INFOM—  
**UNIÓN EUROPEA**

Cabecera Municipal de San Rafael  
Petzal, Huehuetenango.

*Construcción de Red de Agua Potable:*

Línea de Conducción: 1,392 Mts.  
Tanque de Distribución: 30.00 Mts<sup>3</sup>  
Servicios:

- Consultoría
- Administración de proyecto
- Construcción

Línea de Distribución: 2,975 Mts.  
Adoquinamiento: 1,950 Mts<sup>2</sup>



## —INFOM— UNIÓN EUROPEA

Caserío Loctoc, Aldea La Florida,  
Santiago Chimaltenango,  
Huehuetenango.

### *Construcción de Red de Agua Potable:*

Línea de Conducción: 2,675 Mts.  
Tanque de Distribución: 50.00 Mts<sup>3</sup>

Línea de Distribución: 5,759 Mts.  
Conexiones domiciliarias: 115 unidades.

### Servicios:

- Consultoría
- Administración de proyecto
- Construcción





## —INFOM— UNIÓN EUROPEA

Caserío Morales, Aldea Bella Vista,  
Colotenango, Huehuetenango.

### *Construcción de Red de Agua Potable:*

Línea de Conducción: 9,944 Mts.  
Tanque de Distribución: 80.00 Mts<sup>3</sup>

Línea de Distribución: 10,235 Mts.  
Conexiones Domiciliarias: 202 u.

### Servicios:

- Consultoría
- Administración de proyecto
- Construcción



## 8.4 PROYECTOS DE DRENAJES



### —MUNI GUATE— FAPU

Carril Auxiliar, Boulevard Vista  
Hermosa de 18 y 19 Avenidas,  
Zona 15

#### *Construcción de Sistema de Drenaje Pluvial Subterráneo*

Ramal Principal: 774 Metros lineales.

Pozos de Visita: 12 unidades de 12 metros de profundidad cada uno.

Tragantes: 5 unidades.

Servicios:

- Consultoría
- Administración de proyecto
- Construcción

## 8.5 PROYECTOS INSTITUCIONALES Y EDUCATIVOS



**Centro de Vinculación  
Facultad Agronomía  
USAC / BCIE**  
Ciudad Universitaria, zona 12,  
Guatemala.



*Construcción de un edificio de 3 niveles para aulas,  
laboratorios y auditorio para la Facultad de Agronomía  
de la Universidad de San Carlos de Guatemala.*

**Servicios:**

- Consultoría
- Administración de proyecto
- Construcción





# GRUPO FENIX

INGENIERIA • CONSTRUCCION

43

## Facultad de Arquitectura USAC / BCIE

Ciudad Universitaria, zona 12, Guatemala.

*Construcción del tercer nivel  
para aulas y laboratorios del  
edificio T-2 de la Facultad de  
Arquitectura de la Universidad  
de San Carlos de Guatemala.*

### Servicios:

- Consultoría
- Diseño Estructural
- Administración de proyecto
- Construcción
- Estructura Metálica



3<sup>ra</sup>. Calle 8-80 Zona 15, Colonia Trinidad.  
PBX: (502) 2218-4900 Fax: (502) 2460-7579  
E-mail: [info@grupofenixsa.com.gt](mailto:info@grupofenixsa.com.gt)  
Guatemala, C.A. 01015 |



## Centro de Investigaciones de la Facultad de Ingeniería -USAC / BCIE- Ciudad Universitaria, zona 12, Guatemala.



*Construcción de un edificio compuesto por las aéreas A, C y D, Cuarto de Máquinas y Parqueo del nuevo Centro de Investigaciones de la Facultad de Ingeniería de la Universidad de San Carlos de Guatemala.*

### Servicios:

- Consultoría
- Diseño Estructural
- Administración de proyecto
- Construcción



# GRUPO FENIX

INGENIERIA • CONSTRUCCION

45

## Módulo de 3 niveles en aulas de colegio Capoulliez

30 av.7-77 zona 11, ciudad de Guatemala.



*Construcción Módulo de 3 niveles de aulas para  
el "Colegio Capoulliez"*

**Servicios:**

- Consultoría
- Administración de proyecto
- Construcción

3<sup>ra</sup>. Calle 8-80 Zona 15, Colonia Trinidad.  
PBX: (502) 2218-4900 Fax: (502) 2460-7579  
E-mail: [info@grupofenixsa.com.gt](mailto:info@grupofenixsa.com.gt)  
Guatemala, C.A. 01015 |



## Hospital Nacional de Mazatenango -MSPAS- Mazatenango, Suchitepéquez.



*Construcción del Segundo Nivel y Remodelación del Primer Nivel Hospital Nacional de Mazatenango, Área de Enfermedad Común y Consulta externa, ubicado en: 1ª Avenida Norte y 3ª Calle Zona 1, Mazatenango Suchitepéquez.*

### Servicios:

- Consultoría
- Administración de proyecto
- Construcción
- Estructura metálica

## Construcción Edificio de Servicios Psicológicos de la Escuela de Ciencias Psicológicas de la Universidad de San Carlos -USAC / ESEPS- Centro Universitario Metropolitano -CUM- zona 11, Guatemala.

### Servicios:

- Consultoría
- Construcción
- Administración de Proyecto.





## Iglesia de Jesucristo de los Santos de los Últimos Días / IJSUD

Construcción de Parqueo, Lo de Coy Mixco



### Servicios:

- Consultoría
- Construcción
- Administración de Proyecto.







## Iglesia de Jesucristo de los Santos de los Últimos Días / IJSUD

Construcción de Parqueo y Cancha de Basketball  
San Cristóbal, Totonicapán

### Servicios:

- Consultoría
- Construcción
- Administración de Proyecto.





GRUPO  
FENIX

INGENIERIA • CONSTRUCCION

50

# ZOOLOGICO LA AURORA

## Recintos Cocodrilos Moreletti

Finca La Aurora, Guatemala

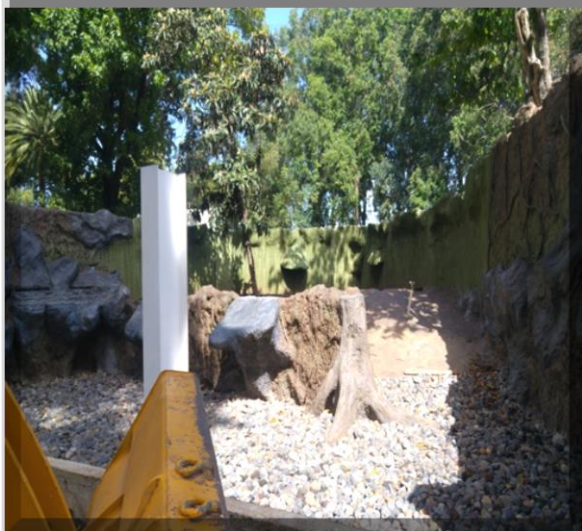

### Servicios:

- Consultoría
- Construcción
- Administración del Proyecto



3<sup>ra</sup>. Calle 8-80 Zona 15, Colonia Trinidad.  
PBX: (502) 2218-4900 Fax: (502) 2460-7579  
E-mail: [info@grupofenixsa.com.gt](mailto:info@grupofenixsa.com.gt)  
Guatemala, C.A. 01015 |





## ZOOLÓGICO LA AURORA

### Muros de Contención, Cimentación Herpetario

Finca La Aurora, Guatemala

#### Servicios:

- Consultoría
- Construcción
- Administración de Proyecto.

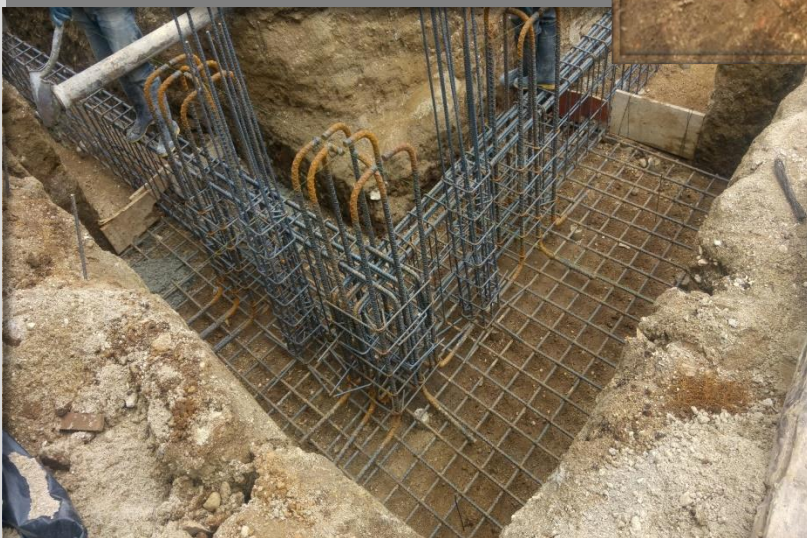



## 8.6 PROYECTOS DE INFRAESTRUCTURA VIAL

### Paso a Desnivel, Muxbal -MICIVI-

Carretera a El Salvador Km. , Guatemala.



Construcción de un paso a desnivel  
ubicado en el km. 13 Carretera a  
El Salvador, Guatemala.

#### Servicios:

- Consultoría
- Administración de proyecto
- Construcción





## PUENTE "EL CANGREJO" -MICIVI-

Pajapita, Nuevo Progreso,  
San Marcos.

Construcción de un puente con una luz de 12 metros, ubicado en la Ruta Pajapita Nuevo Progreso, San Marcos.

### Servicios:

- Consultoría
- Revisión de diseños
- Administración de proyecto
- Construcción





## PUENTE “LAS BRISAS” -MICIVI-

Pajapita, Nuevo Progreso,  
San Marcos.

Construcción de un puente con una luz de 16 metros, ubicado en la Ruta Pajapita Nuevo Progreso, San Marcos.

### Servicios:

- Consultoría
- Revisión de diseños
- Administración de proyecto
- Construcción





# GRUPO FENIX

INGENIERIA • CONSTRUCCION

55



## PUENTE "PAJAPA" -MICIVI-

Pajapita, Nuevo Progreso,  
San Marcos.

Construcción de un puente de estructura metálica con una luz de 30 metros, ubicado en la Ruta Pajapita Nuevo Progreso, San Marcos.

### Servicios:

- Consultoría
- Revisión de diseños
- Administración de proyecto
- Construcción
- Estructura Metálica



3<sup>ra</sup>. Calle 8-80 Zona 15, Colonia Trinidad.  
PBX: (502) 2218-4900 Fax: (502) 2460-7579  
E-mail: [info@grupofeniksa.com.gt](mailto:info@grupofeniksa.com.gt)  
Guatemala, C.A. 01015 |



## PUENTE “TAJUMULCO” -MICIVI-

Tramo Tajumulco-Tocosh,  
Estación 0+530



Construcción de un puente con una Luz de 66.00 Metros de estructura metálica, ubicado en la RD-SMA-3, Tramo: Tajumulco-Tocosh, Est.: 0+530 y la Bóveda Sin Nombre, ubicada en la RD-SMA-7, Tramo RN 12, Tajumulco, Departamento de San Marcos.

Servicios:

- Consultoría
- Revisión de diseños
- Administración de proyecto
- Construcción
- Estructura metálica







**PUENTE  
“EL RICO”  
-MICIVI-  
CPR-IZB-03  
Estación (201 + 030)**



Reconstrucción del puente “El Rico” con una Luz de 80.00 metros, ubicado en Los Amates, Izabal, CPR-IZB-03 Estación (201+030).

Servicios:

- Consultoría
- Revisión de diseños
- Administración de proyecto
- Construcción



## TALUD ORIENTE CUESTA DE VILLA LOBOS -MICIVI- (Ruta al Pacífico)



Protección y Estabilización del Talud Oriente (Carril de subida de la cuesta de Villalobos de la Ruta al Pacífico jurisdicción de Villa Nueva del Departamento de Guatemala ante la Dirección General de Caminos del Ministerio de Comunicaciones, Infraestructura y Vivienda.

### Servicios:

- Consultoría
- Revisión de diseños
- Administración de proyecto
- Construcción

## REHABILITACIÓN DEL PASO KM. 11+500 CARRETERA INTERAMERICANA CA-1 ORIENTE -MICIVI-



### Servicios:

- Consultoría
- Revisión de diseños
- Administración de proyecto
- Construcción



# GRUPO FENIX

INGENIERIA • CONSTRUCCION

60

## BÓVEDA EL BOQUERÓN Km.71+050 de la Ruta Nacional 16 -COVIAL-

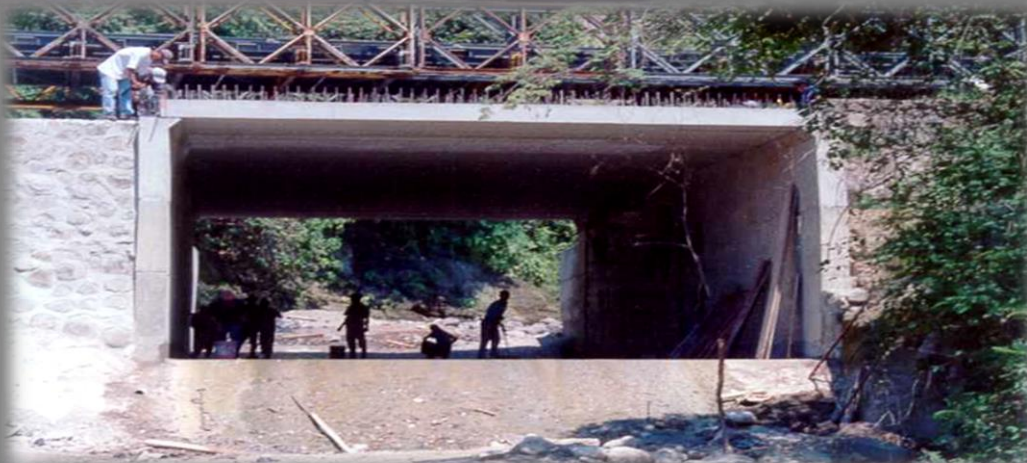

### Servicios:

- Consultoría
- Revisión de diseños
- Administración de proyecto
- Construcción

3<sup>ra</sup>. Calle 8-80 Zona 15, Colonia Trinidad.  
PBX: (502) 2218-4900 Fax: (502) 2460-7579  
E-mail: [info@grupofeniksa.com.gt](mailto:info@grupofeniksa.com.gt)  
Guatemala, C.A. 01015 |



## PASO A DESNIVEL ATLANTIDA (En Sociedad)

### **Planificación, desarrollo, comercialización y construcción.**

Propietario: Unidad Ejecutora de Conservación Vial (COVIAL)

Ubicación: Km. 5.5 CA-9N

Trabajo ejecutado: Estudio, diseño y construcción

Tipo de estructura: Concreto pretensado

Tipo de carga: T3-S2-R4

Luz Libre (m): Total = 17.00

Fecha de ejecución: 1999





## TREBOL DISTRIBUIDOR MARISCAL ZAVALA (En Sociedad)

Planificación, desarrollo, comercialización y construcción.

Propietario: Unidad Ejecutora de Conservación Vial (COVIAL)

Ubicación: Km. 6 ruta CA-9 Norte

Trabajo ejecutado: Estudio, diseño y construcción

Tipo de estructura: Concreto pretensado

Tipo de carga: T3-S2-R4

Luz Libre (m): Total = 22.00

Fecha de ejecución: 2001



## PASO A DESNIVEL LOMAS DEL NORTE (En Sociedad)

Planificación, desarrollo, comercialización y construcción.

Propietario: Unidad Ejecutora de Conservación Vial (COVIAL)

Ubicación: Km. 6.5 ruta CA-9N

Trabajo ejecutado: Estudio, diseño y construcción

Tipo de estructura: Concreto pretensado

Tipo de carga: T3-S2-R4

Luz Libre (m): Total = 22.00

Fecha de ejecución: 2002





# GRUPO FENIX

INGENIERIA • CONSTRUCCION

64

## PUENTE CONEXIÓN COLONIA ATLÁNTIDA ZONA 06 (En Sociedad)

**Planificación, desarrollo, comercialización y construcción.**

**Propietario: Unidad Ejecutora de Conservación Vial (COVIAL)**

**Ubicación: Cementerio las Bouganvillas Zona 6, Guatemala, C.A.**

**Trabajo ejecutado: Estudio, diseño y construcción**

**Tipo de estructura: Concreto pretensado**

**Tipo de carga: T3-S2-R4**

**Luz Libre (m): Total = 35.00**

**Fecha de ejecución: 2004**



3<sup>ra</sup>. Calle 8-80 Zona 15, Colonia Trinidad.  
PBX: (502) 2218-4900 Fax: (502) 2460-7579  
E-mail: [info@grupofenixsa.com.gt](mailto:info@grupofenixsa.com.gt)  
Guatemala, C.A. 01015 |



## PASARELA CALZADA AGUILAR BATRES, ZONA 12 Oficinas Centrales –GENTRAC –

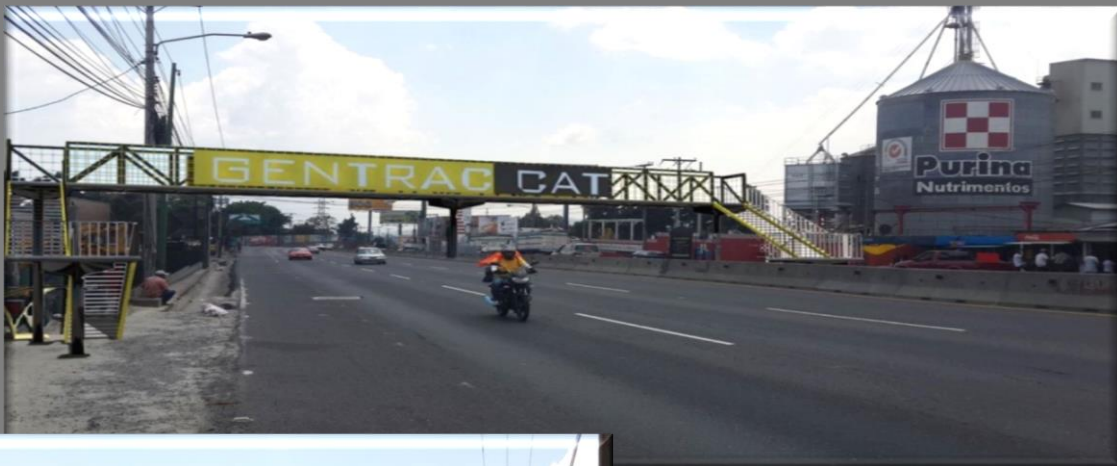

### Servicios:

- Consultoría
- Administración de proyecto
- Construcción
- Estructura Metálica



GRUPO  
FENIX

INGENIERIA • CONSTRUCCION

66

# CONSTRUCCIÓN ESTACIÓN PARA LA POLICÍA NACIONAL CIVIL BARRIO EL CENTRO, SAN JORGE DEPARTAMENTO DE ZACAPA



Propietario: Ministerio de  
Gobernación

Trabajo Ejecutado: Construcción

Área: 400.00 Mt2.

Fecha de ejecución: 2017



3<sup>ra</sup>. Calle 8-80 Zona 15, Colonia Trinidad.  
PBX: (502) 2218-4900 Fax: (502) 2460-7579  
E-mail: [info@grupofeniksa.com.gt](mailto:info@grupofeniksa.com.gt)  
Guatemala, C.A. 01015 |



# GRUPO FENIX

INGENIERIA • CONSTRUCCION

67

## CONSTRUCCIÓN ESTACIÓN PARA LA POLICÍA NACIONAL CIVIL

ALDEA EL  
MAGUEY,  
USUMATLÁN  
DEPARTAMENTO  
DE ZACAPA



Propietario: Ministerio de  
Gobernación

Trabajo Ejecutado: Construcción

Área: 400.00 Mt<sup>2</sup>.

Fecha de ejecución: 2017

## 9. LISTADO GENERAL DE OBRAS

No.	NOMBRE Y DESCRIPCIÓN DE PROYECTO	CLIENTE	UBICACIÓN DE PROYECTO	AÑO DE FINALIZACIÓN
1	Construcción de Cuadras para oficiales y Tropas de la Guardia de Hacienda	Ministerio de la Defensa	Quiché	1982
2	Diseño y Construcción de Planta de Aceites a base de té de limón	Santa Rita, S.A.	La Democracia, Escuintla	1983
3	Diseño y Construcción de 10 viviendas unifamiliares	Familia Peralta	Perimetro de la ciudad capital.	1983
4	Diseño y Construcción de un Condominio familiar de 3 apartamentos	Lic. Emilio Peralta	Colonia La Aurora, Zona 13, Ciudad de Guatemala.	1983
5	Estudio, Diseño y Construcción Puente Playa Grande	Ministerio de Comunicaciones, Infraestructura y Vivienda -MICIVI-	Río Chixoy, entre los municipios de Chisec, Alta Verapaz y Uspantán, El Quiché	1984
6	Construcción Tanque de Distribución de Agua Potable	EMPAGUA	Zona 18, Ciudad de Guatemala.	1984
7	Construcción de Servicios de apoyo para la base Militar No.22	Ministerio de la Defensa	Playa Grande, Ixcán, Quiché	1985
8	Construcción de los módulos de servicios generales de la Base Militar No.22	Ministerio de la Defensa	Playa Grande, Ixcán, Quiché	1986
9	Estudios, Diseño, Planificación y Construcción del sistema básico para la irrigación del Valle de Monjas Jalapa	NISHO WAI (Japón)	Monjas, Jalapa.	1986
10	Construcción Puente de la Aldea Casas Viejas Jalpatagua, Jutiapa	Mayasal	Aldea Casas Viejas, Jalpatagua, Jutiapa.	1987
11	Construcción Beneficio, Patios de café y caminos internos de Finca Adriana	Lic. Emilio Peralta	Colomba Costa Cuca, Quetzaltenango.	1988
12	Diseño y Construcción de diferente remodelaciones, reparaciones y ampliaciones de oficinas INCAP	Instituto de Nutrición de Centro América y Panamá -INCAP-	Calzada Roosevelt 6-25 zona 11, Ciudad de Guatemala	1989
13	Diseño de una salina de patios abiertos por evaporación directa	Cooperativa de Salineras Tecojate	Tecojate, Escuintla	1989
14	Remodelación de los servicios sanitarios y bodegas del Hospital General San Juan de Dios	Ministerio de Salud Pública y Asistencia Social -MSPAS-	Zona 1, Ciudad de Guatemala.	1989

No.	NOMBRE Y DESCRIPCIÓN DE PROYECTO	CLIENTE	UBICACIÓN DE PROYECTO	AÑO DE FINALIZACIÓN
15	Diseño y Construcción de Condominio Familiar comprendido por 4 residencias de lujo con un área de 1,400.00 m <sup>2</sup> y 600 m <sup>2</sup> de parqueos.	Familia Peralta	Zona 14, Ciudad de Guatemala.	1989
16	Estudio de mercado, Diseño y Construcción de 75 viviendas en Residenciales La Democracia	F.H.A Y BANVI	Urbanización Residenciales La Democracia, Quetzaltenango.	1990
17	Diseño y Supervisión de Urbanización para oficiales La Atlántida, comprendida por 93 lotes.	Instituto de Previsión Militar I.P.M (Ministerio de la Defensa)	La Atlántida, zona 18, Ciudad de Guatemala.	1991
18	Diseño del Centro Recreativo para oficiales jubilados de Puerto Quetzal	Instituto de Previsión Militar I.P.M (Ministerio de la Defensa)	Puerto Quetzal, Escuintla.	1991
19	Construcción Estaciones de Bombeo E-2 y M-2 de empresa BANDEGUA	HIDROSA - BANDEGUA	Morales, Izabal.	1992
20	Construcción Colegio Buenos Aires (capacidad para 600 alumnos).	Sr. Víctor Pérez	Ciudad San Cristóbal, Guatemala.	1992
21	Construcción Muro de Contención, Pilotes y Protección del Talud Norte Colonia Lourdes (Fase I)	Instituto de Previsión Militar I.P.M (Ministerio de la Defensa)	Colonia Lourdes, Zona 17, Ciudad de Guatemala.	1992
22	Construcción del 8º. Nivel del Edificio Sede Central del INTECAP	INTECAP	Zona 4, Ciudad de Guatemala.	1992
23	Construcción Estaciones de Bombeo B-1 y M-1 de la empresa BANDEGUA	HIDROSA - BANDEGUA	Morales, Izabal	1992
24	Diseño y Construcción Beneficio Húmedo para café de FINCA LA CAPITAL,S.A., (Presa Derivadora, sifones, canales de conducción, canales de correteo, pilas de fermentación y patios de café)	Finca LA CAPITAL, S.A.	Río Bravo, Suchitepéquez.	1994
25	Diseño de 98 viviendas en el proyecto "MIRACRUZ".	Empresa Valuadora. Banco Nacional de la Vivienda (BANVI)	Carretera al Atlántico, Guatemala.	1995
26	Diseño Proyecto: "Ampliación del Tercer Nivel Ala Poniente de Oficinas Centrales del Instituto Guatemalteco de Seguridad Social -IGSS-"	Instituto Guatemalteco de Seguridad -IGSS-	Zona 1, Ciudad de Guatemala.	1995
27	Construcción de Ampliaciones y Remodelaciones del Edificio Instituto Técnico Vocacional "Dr. Imrich Fischman"	Dirección General de Coordinación de Proyectos de Apoyo -DIGEPA- Ministerio de Educación	7ª Avenida 5-80, Zona 13, Ciudad de Guatemala.	1996
28	Construcción, Reparaciones y Remodelaciones en Edificio Educativo: Escuela de Párvulos "Domingo Faustino Sarmiento"	Dirección General de Coordinación de Proyectos de Apoyo -DIGEPA- Ministerio de Educación	15 Avenida 3-30 Zona 1, Ciudad de Guatemala.	1996



No.	NOMBRE Y DESCRIPCIÓN DE PROYECTO	CLIENTE	UBICACIÓN DE PROYECTO	AÑO DE FINALIZACIÓN
29	Construcción, Reparaciones y Remodelaciones en Edificio Educativo: Escuela "Felisa Soto Montenegro"	Dirección General de Coordinación de Proyectos de Apoyo -DIGEPA- Ministerio de Educación	14 Calle 4-68 Zona 18, Ciudad de Guatemala.	1996
30	Construcción, Reparaciones y Remodelaciones en Edificio Educativo: Escuela "Adrián Gaudencio Martínez"	Dirección General de Coordinación de Proyectos de Apoyo -DIGEPA- Ministerio de Educación	Aldea Boca del Monte, Villa Canales, Guatemala.	1996
31	Construcción, Reparaciones y Remodelaciones en Edificio Educativo: Escuela Nocturna para Adultos No. 31	Dirección General de Coordinación de Proyectos de Apoyo -DIGEPA- Ministerio de Educación	13 Avenida 5-18, Zona 7, Colonia Quinta Samayoa, Ciudad de Guatemala.	1996
32	Construcción, Reparaciones y Remodelaciones en Edificio Educativo: Escuela "El Éxodo"	Dirección General de Coordinación de Proyectos de Apoyo -DIGEPA- Ministerio de Educación	Colonia El Mezquital, Zona 12, Ciudad de Guatemala.	1996
33	Construcción, Reparaciones y Remodelaciones en Edificio Educativo: Escuela Oficial Urbana Mixta Tipo Federación de Villa Nueva	Dirección General de Coordinación de Proyectos de Apoyo -DIGEPA- Ministerio de Educación	Villa Nueva, Guatemala.	1997
34	Construcción, Reparaciones y Remodelaciones en Edificio Educativo: Escuela Oficial Rural Mixta "Tecún Umán"	Dirección General de Coordinación de Proyectos de Apoyo -DIGEPA- Ministerio de Educación	Barcenas, Villa Nueva, Guatemala.	1997
35	Construcción, Reparaciones y Remodelaciones en Edificio Educativo: Escuela Oficial Rural Mixta Colonia Primavera	Dirección General de Coordinación de Proyectos de Apoyo -DIGEPA- Ministerio de Educación	Colonia Primavera, Villa Nueva, Guatemala.	1997
36	Construcción, Reparaciones y Remodelaciones en Edificio Educativo: Escuela Oficial Rural Mixta "Lo de Bran"	Dirección General de Coordinación de Proyectos de Apoyo -DIGEPA- Ministerio de Educación	Mixco, Guatemala.	1997
37	Construcción, Reparaciones y Remodelaciones en Edificio Educativo: Escuela Oficial Rural Mixta Colonia Linda Vista	Dirección General de Coordinación de Proyectos de Apoyo -DIGEPA- Ministerio de Educación	Colonia Linda Vista, Villa Nueva, Guatemala.	1997
38	Construcción, Reparaciones y Remodelaciones en Edificio Educativo: Escuela Oficial Rural Mixta "Dario González"	Dirección General de Coordinación de Proyectos de Apoyo -DIGEPA- Ministerio de Educación	Mixco, Guatemala.	1997
39	Construcción, Reparaciones y Remodelaciones en Edificio Educativo: Escuela Oficial "Mariano Rosell"	Dirección General de Coordinación de Proyectos de Apoyo -DIGEPA- Ministerio de Educación	Mixco, Guatemala.	1997

No.	NOMBRE Y DESCRIPCIÓN DE PROYECTO	CLIENTE	UBICACIÓN DE PROYECTO	AÑO DE FINALIZACIÓN
40	Diseño, Planificación y Ejecución de la torre de apartamentos "Suites Los Encinos" ubicada en el proyecto "Palos Altos Suites"	CONCENTRO, S.A.	19 Avenida 14-00 zona 7 del municipio de Mixco.	1997
41	Diseño, Planificación y Ejecución de la torre de apartamentos "Suites Los Pinos" ubicada en el proyecto "Palos Altos Suites"	CONCENTRO, S.A.	19 Avenida 14-00 zona 7 del municipio de Mixco.	1997
42	Construcción "Paso a Desnivel Intersección de la Carretera a Muxbal y la Carretera Interamericana CA-1 ESTE" entre las estaciones 13+290 y 13+420	Ministerio de Comunicaciones, Infraestructura y Vivienda -MICIVI-	Km. 13+290, Carretera Interamericana CA-1 Este.	1998
43	Rehabilitación del Paso en el Km. 11+500 de la Carretera Interamericana CA-1 Oriente, Guatemala-Don Justo.	Dirección General de Caminos -DGC-	Km. 11+500, Carretera Interamericana CA-1 Oriente.	1998
44	Mantenimiento de Pavimento ubicado en Carretera Interamericana CA-1 Oriente, entre las Estaciones 11+300 y 11+400.	Dirección General de Caminos -DGC-	Km. 11+300, Carretera Interamericana CA-1 Oriente.	1998
45	Construcción Módulo de 3 niveles de aulas para el "Colegio Capouilliez"	Colegio Capouilliez	30 Avenida 7-77, Zona 11, Ciudad de Guatemala.	1998
46	Construcción de 60 casetas de 35.00 M <sup>2</sup> cada una.	KONOIKE, CO., LTD.	Perimetro de la ciudad capital.	1999
47	Construcción Paso a Desnivel Atlantida	Unidad Ejecutora de Conservación Vial (COVIAL)	Km. 5.5 CA-09N	1999
48	Construcción del Proyecto: "Desarrollo de Agua Subterráneo del Valle de la Ciudad de Guatemala, Emergencia I" (-Tanques de Distribución: 10,000.00 M <sup>3</sup> , 5,000.00 M <sup>3</sup> 1,000.00M <sup>3</sup> , y 100.M <sup>3</sup> ; -Líneas de Conducción de Agua Potable , Tubería HFD, PVC.)	CONCENTRO,S.A. - EMPAGUA - MUNI GUATE	Boulevard Vista Hermosa, Zona 15, Ciudad de Guatemala.	2000
49	Construcción del Proyecto: "Desarrollo de Agua Subterráneo del Valle de la Ciudad de Guatemala, Emergencia I" (Perforación de 21 Pozos de 800 fts Y 1,400 fts de profundidad y su respectivo equipamiento de bombeo.	Concentro, S.A. - EMPAGUA - MUNI GUATE	Perimetro de la ciudad capital.	2000
50	Trebol Distribuidor Mariscal Zavala	Unidad Ejecutora de Conservación Vial (COVIAL)	Km. 6 ruta CA-9 Norte	2001

No.	NOMBRE Y DESCRIPCIÓN DE PROYECTO	CLIENTE	UBICACIÓN DE PROYECTO	AÑO DE FINALIZACIÓN
51	Construcción: Protección y Estabilización del Talud Oriente (Carril de subida de la cuesta de Villalobos)	Dirección General de Caminos -DGC-	Ruta al Pacífico, Villa Nueva, Guatemala	2001
52	Construcción: "Mercado Los Trigales, Quetzaltenango"	Ingeniería de Construcción (IDC) - Municipalidad de Quetzaltenango	Quetzaltenango.	2001
53	Urbanización de 21 Lotes para Residenciales: Villas de Palos Altos I	CONCENTRO, S.A.	11 Calle 18-77, Zona 7, Mixco, Guatemala.	2001
54	Paso a Desnivel Lomas del Norte	Unidad Ejecutora de Conservación Vial (COVIAL)	Km. 6.5 Ruta CA-9N	2002
55	Construcción de 21 viviendas unifamiliares con un área de construcción de 210.00 M <sup>2</sup> cada una, ubicadas en proyecto Villas de Palos Altos I	CONCENTRO, S.A.	11 Calle 18-77, Zona 7, Mixco, Guatemala.	2002
56	Urbanización de 23 Lotes para Residenciales: Villas de Palos Altos II	CONCENTRO, S.A.	11 Calle 18-77, Zona 7, Mixco, Guatemala.	2003
57	Construcción Vivienda Unifamiliar en Lotificación Vista Valle	CONCENTRO, S.A.	Km. 11.8 Carretera a El Salvador, Jurisdicción de Santa Catarina Pinula.	2003
58	Construcción de 23 viviendas unifamiliares con un área de construcción de 210.00 M <sup>2</sup> cada una, ubicadas en proyecto Villas de Palos Altos II	CONCENTRO, S.A.	11 Calle 18-77, Zona 7, Mixco, Guatemala.	2004
59	Construcción de 2 Chalets denominados "Las Gaviotas"	Sr. Gustavo Espina Salguero	Juan Gaviota Club Marina del Sur, Puerto San José, Escuintla.	2003
60	Construcción de 1 Chalets denominado "Las Gaviotas"	Sr. Gustavo Espina Pinto	Juan Gaviota Club Marina del Sur, Puerto San José, Escuintla.	2003
61	Construcción de 1 Chalet denominados "Las Gaviotas"	CONCENTRO, S.A.	Juan Gaviota Club Marina del Sur, Puerto San José, Escuintla.	2003



No.	NOMBRE Y DESCRIPCIÓN DE PROYECTO	CLIENTE	UBICACIÓN DE PROYECTO	AÑO DE FINALIZACIÓN
62	Construcción de 1 Chalet ubicado en Lotificación "San Marino"	CONCENTRO, S.A.	Lotificación San Marino, Lote Siboney No. 27, Puerto San José, Escuintla.	2003
63	Construcción Proyecto: ME-12: Mejoramiento de Red Vial y Recapeo de Carretera, tramo Tactic a Pansinic y Tactic a Chilxim	Unidad Ejecutora de Conservación Vial (COVIAL) -MICIVI-	Tramo Tactic-Pansinic y Tactic-Chilxim	2004
64	Construcción de Vivienda Unifamiliar en Lotificación "Sausalito"	Sr. Gustavo Espina Pinto	Lotificación Sausalito, Km. 19 Carretera a El Salvador, Jurisdicción de Fraijanes	2004
65	Puente conexión Colonia Atlántida Zona 6	Unidad Ejecutora de Conservación Vial (COVIAL)	Cementerio Las Bouganvilias, Zona 6	2004
66	Construcción proyecto: Habilitación Paso RN 16, Construcción de Bóveda "El Boquerón".	Unidad Ejecutora de Conservación Vial (COVIAL) -MICIVI-	Km.71+050 de la Ruta Nacional 16	2005
67	Construcción Reparación Puente Chiquimulilla	Unidad Ejecutora de Conservación Vial (COVIAL) -MICIVI-	Km.71+101 de la Ruta Nacional 16	2005
68	Construcción de 5to. Nivel de Edificio de Oficinas	Corporación Latinoamericana de Inversiones	10ª Calle "A" y 1ª Avenida Esquina, Zona 10, Ciudad de Guatemala.	2005
69	Construcción Reparación de Cimientos y Estructura de Edificio de oficinas	Arq. Francisco Quezada	2ª Calle "B" 11-66 Zona 15 Colonia Tecún Umán, Ciudad de Guatemala.	2006
70	Construcción Centro de Vinculación de Facultad de Agronomía de la Universidad de San Carlos (Edificio de tres niveles y parqueos).	Universidad de San Carlos de Guatemala -USAC-	Ciudad Universitaria, Zona 12, Guatemala.	2007
71	Construcción de 5 Viviendas unifamiliares de 400.00 metros cuadrados de construcción en el proyecto ALTOS DE SAN LAZARO.	CONCENTRO, S.A.	La Calle Principal, Zona 4, Santa Catarina Pinula.	2007
72	Estudio de Diseño y Construcción de "Puente Las Brisas"	Ingeniería de Construcción (IDC) - MICIVI	Ruta Pajapita-Nuevo Progreso, San Marcos.	2007

No.	NOMBRE Y DESCRIPCIÓN DE PROYECTO	CLIENTE	UBICACIÓN DE PROYECTO	AÑO DE FINALIZACIÓN
73	Estudio de Diseño y Construcción de "El Cangrejo"	Ingeniería de Construcción (IDC) - MICIVI	Ruta Pajapita-Nuevo Progreso, San Marcos.	2007
74	Estudio de Diseño y Construcción de "Pajapa"	Ingeniería de Construcción (IDC) - MICIVI	Ruta Pajapita-Nuevo Progreso, San Marcos.	2007
75	Construcción de Puente Tajumulco	Ingeniería de Construcción (IDC) - MICIVI	RD-SMA-3, Tramo: Tajumulco - Tocosh, Est.: 0+530	2007
76	Construcción de Puente tipo Bóveda	Ingeniería de Construcción (IDC) - MICIVI	RD-SMA-7, Tramo RN 12, Tajumulco, Departamento de San Marcos.	2007
77	Construcción de Cuatro Muros De Contención de Concreto Armado y un Muro Tipo Gavión	Ingeniería de Construcción (IDC) - MICIVI	Tramo entre Aldea Patanatic y Caserío San Luis, Municipio de Panajachel, Departamento de Sololá.	2008
78	Construcción Puente Vehicular	Ingeniería de Construcción (IDC) - MICIVI	Caserío Tal Canac, Municipio de San Martín Sacatepéquez, Quetzaltenango.	2008
79	Construcción Puente Vehicular	Ingeniería de Construcción (IDC) - MICIVI	Caserío Los López, Cantón Toj Con y Caserío Xe-xuc, Municipio de San Martín Sacatepéquez, Quetzaltenango.	2008
80	Construcción Puente Vehicular	Ingeniería de Construcción (IDC) - MICIVI	Aldea Las Nubes, Sector I, Municipio de San Martín Sacatepéquez, Departamento de Quetzaltenango.	2008
81	Construcción de Montaje, Cableado, Pruebas y Puesta en Operación de la Subestación Jalpatagua en 230 KV-INDE	INDE	Jalpatagua, Jutiapa.	2008
82	Construcción del Tercer Nivel del Edificio T-2 de la Facultad de Arquitectura, de la Universidad de San Carlos de Guatemala.	Universidad de San Carlos de Guatemala -USAC-	Ciudad Universitaria, Zona 12, Guatemala.	2009

No.	NOMBRE Y DESCRIPCIÓN DE PROYECTO	CLIENTE	UBICACIÓN DE PROYECTO	AÑO DE FINALIZACIÓN
83	Construcción de Red de Agua Potable: Línea de Conducción: 7,619 M. Línea de Distribución: 5,394 Mts Tanque de Distribución: 25 Mts <sup>3</sup>	Instituto de Fomento Municipal -INFOM-	Caserío Morales, Aldea Bella Vista, Colotenango, Huehuetenango	2011
84	Construcción de Red de Agua Potable: Pasos aéreos: 6 unidades de 92.00 Mts. c/u Línea de Dist: 5,010 Mts Tanque de Distribución: 20.00 Mts <sup>3</sup>	Instituto de Fomento Municipal -INFOM-	Aldea Juví, Cuilco, Huehuetenango	2011
85	Construcción de Red de Agua Potable: Conexiones Domiciliarias: 202 Línea de Conducción: 9,944 Mts. Línea de Dist: 10,235 Mts Tanque de Distribución: 80.00 Mts <sup>3</sup>	Instituto de Fomento Municipal -INFOM-	Caserío San Pedro Ben, Cuilco, Huehuetenango.	2011
86	Construcción de Red de Agua Potable: Línea de Conduc: 1,392 Mts. Línea de Distribución: 2,975 Mts Adoquinamiento: 1,950.00 M <sup>2</sup> Tanque de Distribución: 30.00 Mts <sup>3</sup>	Instituto de Fomento Municipal -INFOM-	Cabecera Municipal, San Rafael Pétzal, Huehuetenango	2011
87	Construcción de Red de Agua Potable: Línea de Conduc: 1,392 Mts. Línea de Distribución: 2,975 Mts Conexiones domiciliarias: 298 Tanques de Distribución: 80.00 Mts <sup>3</sup> y 20.00 Mts <sup>3</sup>	Instituto de Fomento Municipal -INFOM-	Aldea Chequenix, San Sebastián, Huehuetenango.	2011
88	Construcción de Red de Agua Potable: Línea de Conduc: 2,675 Mts. Línea de Distribución: 5,759 Mts Conexiones domiciliarias: 115 Tanque de Distribución: 50.00 Mts <sup>3</sup>	Instituto de Fomento Municipal -INFOM-	Caserío Loctoc, Aldea La Florida, Santiago Chimaltenango, Huehuetenango	2011
89	Construcción de Red de Agua Potable: Línea de Conduc: 4,524 Mts. Línea de Distribución: 10,660 Mts Conexiones domiciliarias: 240 Tanque de Distribución: 200.00 Mts <sup>3</sup> y 65.00 Mts <sup>3</sup>	Instituto de Fomento Municipal -INFOM-	Aldea Guachipilin, San Pedro Necta, Huehuetenango	2011
90	Construcción de Red de Agua Potable: Línea de Conduc: 3,876 Mts. Línea de Distribución: 4,044 Mts Tanque de Dist: 30.00 Mts <sup>3</sup>	Instituto de Fomento Municipal -INFOM-	Aldea Terrero Pinalito, Santa Ana Huisita, Huehuetenango	2011
91	Construcción de Red de Agua Potable: Línea de Conduc: 3,780 Mts. Línea de Distribución: 2,835 Mts Tanque de Dist: 20.00 Mts <sup>3</sup>	Instituto de Fomento Municipal -INFOM-	Aldea El Triunfo, Cuilco, Huehuetenango.	2011
92	Construcción de Red de Agua Potable: Línea de Conduc: 9,534 Mts. Línea de Distribución: 9,462 Mts Tanques de Distribución: 70.00 Mts <sup>3</sup> y 30.00 Mts <sup>3</sup>	Instituto de Fomento Municipal -INFOM-	Aldea Pueblo Nuevo, Cuilco, Huehuetenango.	2011

No.	NOMBRE Y DESCRIPCIÓN DE PROYECTO	CLIENTE	UBICACIÓN DE PROYECTO	AÑO DE FINALIZACIÓN
93	Construcción de Red de Agua Potable: Línea de Conduc: 2,630 Mts. Línea de Distribución: 10,704 Mts Paso aéreo: 30 MI Tanque de Distribución: 2 unidades de 30.00 Mts3	Instituto de Fomento Municipal -INFOM-	Caserío Yalanculutz I, San Sebastián Coatán, Huehuetenango.	2011
94	Construcción de Red de Agua Potable: Línea de Conduc: 7,764 Mts. Línea de Distribución: 5,942 Mts Tanque de Dist: 50.00 Mts3	Instituto de Fomento Municipal -INFOM-	Aldea El Quetzal, Barillas, Huehuetenango.	2011
95	Construcción de Red de Agua Potable: Línea de Conduc: 8,722 Mts. Línea de Distribución: 4,974 Mts Tanque de Dist: 50.00 Mts3	Instituto de Fomento Municipal -INFOM-	Aldea Jolomcú, Barillas, Huehuetenango.	2011
96	Instalación de Piso en toda el área Comercial e Instalación de Tabiques de diferentes tipos en Edificio Design Center	DECATERRA	Diagonal 6 12-42, Zona 10, Ciudad de Guatemala.	2011
97	Reconstrucción del "Puente El Rico" con una luz de 80 metros.	Dirección General de Caminos, Ministerio de Infraestructura y Vivienda	CPR-IZB-03 Estación 201+030, Los Amates, Izabal.	2013
98	Construcción de 1 Edificio compuesto por las áreas A, C y D, Cuarto de Máquinas y Parqueo del Centro de Investigaciones de la Facultad de Ingeniería, de la Universidad de San Carlos de Guatemala	Universidad de San Carlos de Guatemala -USAC-	Ciudad Universitaria, Zona 12, Guatemala.	2013
99	Construcción del Segundo Nivel y Remodelación del Primer Nivel del Área de Enfermedad Común y Consulta externa, del Hospital Nacional de Mazatenango	Ministerio de Salud Pública y Asistencia Social -MSPAS-	1ª Avenida Norte y 3ª Calle Zona 1, Mazatenango, Suchitepéquez.	2013
100	Construcción de Sistema de Drenaje Pluvial Subterráneo	Municipalidad de Guatemala, FAPU, EMPAGUA	Carril Auxiliar Boulevard Vista Hermosa de 18 a 19 Avenida, Zona 15, Ciudad de Guatemala.	2013
101	Construcción de Parqueo y Cancha de Basquetball en Iglesia de Jesucristo de los Santos de los Últimos Días ubicada en San Cristóbal, Totonicapán.	Iglesia de Jesucristo de los Santos de los Últimos Días IJSUD	6ta. Calle y 3ra. Avenida Barrio El Calvario Calle Principal, San Cristobal Totonicapan.	2014
102	Construcción de Parqueo en Iglesia de Jesucristo de los Santos de los Últimos Días ubicada en Lo de Coy, Mixco.	Iglesia de Jesucristo de los Santos de los Últimos Días IJSUD	Sector A6, Manzana K, San Cristóbal, Zona 8 de Mixco, Guatemala.	2014
103	Reparaciones varias en Planta La Mariposa	CBC Pepsi	43 Calle 1-10, Zona 12, Colonia Monte María, Ciudad de Guatemala.	2014

No.	NOMBRE Y DESCRIPCIÓN DE PROYECTO	CLIENTE	UBICACIÓN DE PROYECTO	AÑO DE FINALIZACIÓN
104	Construcción Edificio de Servicios Psicológicos -ESEPS- de la Escuela de Ciencias Psicológicas de la Universidad de San Carlos de Guatemala.	Universidad de San Carlos de Guatemala -USAC-	Centro Universitario Metropolitano -CUM- 9a. Avenida 9-45, Zona 11, Ciudad de Guatemala.	2015
105	Reparación Techo de Naves Industriales en "Planta La Mariposa"	CBC Pepsi	43 Calle 1-10, Zona 12, Colonia Monte María, Ciudad de Guatemala.	2015
106	Estacionamiento de Edificio Administrativo de Cabcorp Guatemala.	CBC Pepsi	43 Calle 1-10, Zona 12, Colonia Monte María, Ciudad de Guatemala.	2015
107	Remodelación de Garita de Acceso, Bancos, Área de Recepción y Área de comedor.	CBC Pepsi	Morales, Izabal, Guatemala	2015
108	Construcción de una pasarela metálica al final de la calzada Raul Aguilar Batres.	GENTRAC, S.A	Zona 12 Guatemala.	2015
109	Trabajos varios de estructura de Techo y estructura de muro	Ingenio Magdalena	Km 208.6 carretera a Retalhuleu Finca Colombita	2015
110	Remodelación de baños Operativos de planta la Mariposa zona 12	CBC Pepsi	43 Calle 1-10, Zona 12, Colonia Monte María, Ciudad de Guatemala.	2016
111	Remodelación de bodegas Chocolates Best	UMBRA	Boulevard Industrial Norte No. 440 Z.4 Mixco El Naranjo. Guatemala	2016
112	Recintos cocodrilos Moreletti	Zoológico La Aurora, Guatemala	Finca La Aurora, 5A Calle, Guatemala 01013, Guatemala	2016
113	Cimentación Herpetario	Zoológico La Aurora, Guatemala	Finca La Aurora, 5A Calle, Guatemala 01013, Guatemala	2016

No.	NOMBRE Y DESCRIPCIÓN DE PROYECTO	CLIENTE	UBICACIÓN DE PROYECTO	AÑO DE FINALIZACIÓN
114	Impermeabilización a casa Particular	Printer	Km 8.3 Carretera al Salvador	2016
115	Remodelación de Oficinas Edificio Crece	UMBRA	23 Calle 14-58, Zona 4 Mixco, Guatemala	2016
116	Remodelación de Oficinas	Best de Guatemala, S.A	4a. Avenida 39-57 Zona 08 El Naranjo, Guatemala	2016
117	Construcción Estación para la Policía Nacional Cívil de 2 niveles, 400 Mt2.	Ministerio de Gobernación	San Jorge, Zacapa	2017
118	Construcción Estación para la Policía Nacional Cívil de 2 niveles, 400 Mt2.	Ministerio de Gobernación	Usumatlán, Zacapa	2017
119	Construcción de Edificio de apartamentos de 3 niveles y un nivel de parqueo; con estructura de marcos de concreto	Mobiliaria Se Vende	Antigua Carretera a El Salvador, Muxbal	EN PROCESO
120	Construcción de Edificio de 7 niveles de apartamentos y 3 niveles de Estacionamiento; con estructura de muros fundidos	CONCENTRO, S.A.	Zona 15, Guatemala.	EN PROCESO

2018



# GRUPO FÉNIX

INGENIERIA • CONSTRUCCION

**Grupo FÉNIX, S.A.**

3ª. Calle 8-80 Zona 15, Colonia Trinidad.

PBX: (502) 2218-4900 Fax: (502) 2460-7579

E-mail: [info@grupofenixsa.com.gt](mailto:info@grupofenixsa.com.gt)

Guatemala, C.A. 01015

[www.grupofenixsa.com.gt](http://www.grupofenixsa.com.gt)

